

私たちは流体ハンドリング機器を 日本国内はもちろん、 世界に向け、技術力で新製品を創り 輸出するメーカーです。

環境に配慮した品質と信頼の製品づくりで
地球にやさしく、人にやさしい
清潔な環境と心地よさ(C&C)を追求します。
Clean & Comfortable
私たちはお客様の声とともに進化し続けます。



全国お客様からのお問合せは 浜松「お問い合わせ対応」窓口でどうぞ！

各地区営業所とも
密に連携しながら
お客様をサポートします。

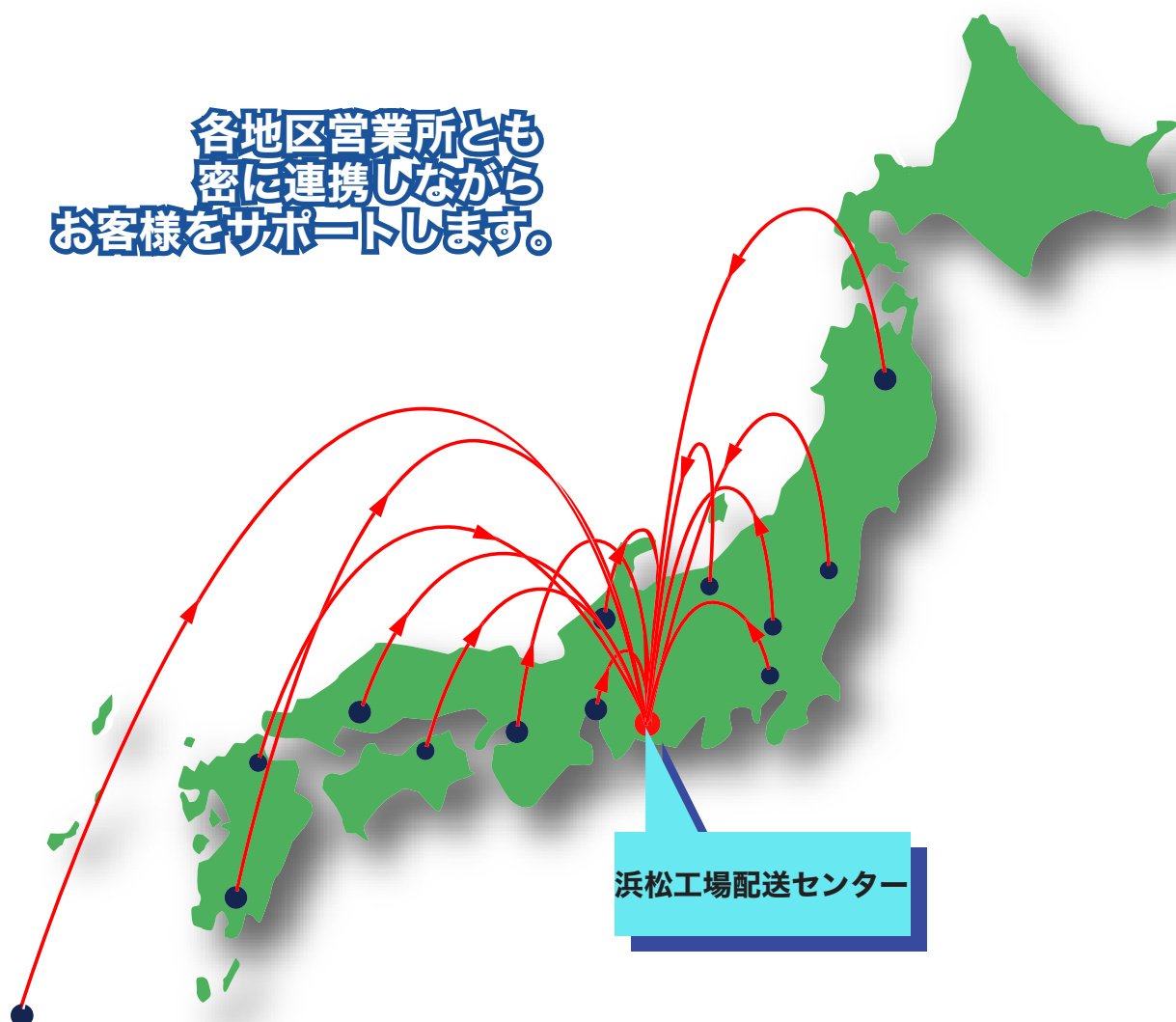

浜松工場配送センター

浜松工場配送センター FAX:053-485-6180

FAX にすぐ対応致します

○ご注文やお問合わせ

・ご注文・納品書・請求書・在庫・納期

○分解図、部品価格表

○修理方法

以上の様なお問い合わせは、是非迅速・正確な FAX にて
ご連絡ください

ホームページのお問合わせフォームや、
Eメールでのご連絡も承ります

URL : <https://www.seiwa.com/>

E-Mail: support@seiwa.com

開発設計

Development design

様々なタイプの洗浄機を作り上げた実績を生かして、お客様のニーズに合わせた機械を製作します。品質・価格両面からご満足して頂けることを目指します。

製品開発

実際に使われる現場からの声を取り入れて新しい商品を開発します。

▼ユーザー、現場からの声を取り入れて、試行錯誤しながら開発します。

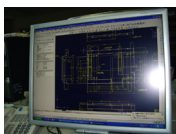
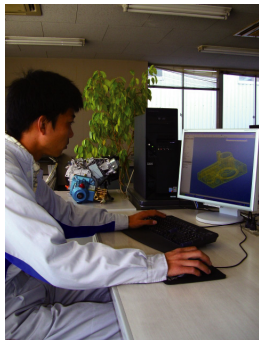

CAD画面

OEM 供給

ご要望に応じて、能力、性能、機能を満たす特注機の試作、製作も行います。確かな品質をお約束した、貴社ブランド製品を作り上げます。

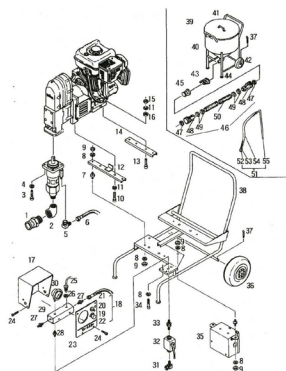

人事・労務

Personnel management

SEIWAには「経営とは人を増やし、仕事を与える事」という理念があります。「お客様の真のお役に立てる」人材を探し、育てていきます。

採用

新卒、中途の採用計画の立案から実行まで全てを行います。同時に全国の営業所の時給社員採用、委託修理工場の契約採用など、多岐にわたる採用業務を行います。

▼ピーイングへの募集広告
効果的な求人広告を検討します。



▼合同説明会のブース風景
印刷物の準備から、ブースの運営まで担当します。



▼会社説明会
応募者に会社の理念と業務内容を理解していただくことを目的としています。



地方営業所のアシスト

全国各地の営業所で、営業や修理のスタッフが業務に携わっています。本社では、採用や業務がスムーズに行われるようアシストしています。



内勤業務

Office work

受注・発送・伝票作成・在庫管理・電話対応など、内勤業務は多岐に渡ります。お客様からの信頼を得られるよう、正確さとスピードを追求しています。

営業事務

ファックスでの受注から伝票作成・納品までスムーズに行われるよう、独自のシステムを導入しています。技術的なお問合せにもデータベースを活用して、多くのスタッフが対応できるように改善しました。修理や分解図のお問合せにも対応しており、セイワの顔となる部署です。

▼社内システムを活用
受注発送業務や、電話対応にもパソコンを活用し、スピードアップに努めます。



発送事務

ミスのない発送のため、複数回のチェックを行います。



在庫管理

配送センター・営業所では在庫を把握・管理して、迅速な納品や在庫切れ防止に努めています。

▼在庫管理の基本は分類・整理から迅速で正確な発送のために、きちんと分類整理しておきます。



情報科学

Information technology

SEIWAはITを中核として世界一を目指しているメーカーです。これからの時代ITが弱い企業は成長が望めません。

インターネット

商品情報・価格の掲載・キャンペーン情報・お客様の声・在庫状況等を掲載しています。また、検索して調べて頂くことができます。ご活用ください。
LINEではお友達登録もできます、ぜひ活用してください。

▼ホームページ



じょうとう IT 経営大賞

精和産業は平成19年2月5日に「じょうとう IT 経営大賞」の優良賞を受賞しました。「じょうとう IT 経営大賞」は、東京都東地域において、「自社の経営革新に、ITを活用して、経営効果を上げつつある中小企業」に与えられるものです。

具体的にITを駆使した身近な成功事例や、経営戦略・ITの活用実態など優れた取り組みをしている企業が対象となります。

反復定型作業はコンピュータープログラムに任せ、私たちは「考えること」「企画すること」に集中し、価値を創造します。



※ IT 経営とは
「ITの活用により、企業競争力向上や経営革新を行うこと」で、e-Japan戦略の後を受けた「IT新改革戦略(H18.1.19)」の中でも「IT経営の確立」が目標の一つに上げられています。

デザイン企画

Design

SEIWAでは、カタログ等の印刷物、ホームページなどを外注せず、すべて社内ですべてデザインしています。迅速で正確な情報提供に役立っています。

カタログ製作

新製品ができると、カタログ製作が始まります。商品の撮影からキャッチコピーの作成、レイアウトデザイン、印刷発注まで、営業や技術と相談しながら進めていきます。

▼DM用カタログ各種



POP製作

展示会のために、各種POP（製品の特長をアピールする掲示物）を作成します。

広い会場でも、お客様に関心を持っていただけるよう、効果的な色やレイアウトを工夫します。明日の展示会のために、緊急で作成することも…。自社印刷だから対応が可能です。

各種印刷物

企画では、その他にも様々な印刷物を作成しています。下記はその一例です。

- ・ポスター
- ・カレンダー
- ・製品ラベルシール
- ・製品分解図
- ・広告用ちらし
- ・展示会用ちらし



ダイレクトメール用カタログ

企画営業

Sales and planning

お客様との大事な接点。SEIWAの営業の基本は情報提供です。有意義な情報を必要な時に、ご提供出来るよう、心掛けています。

デモ

「突然の仕事で、機械が必要なんだけど」「新しい商品を一度使ってみたい」「カタログだけでなく、実際に触れてみたい」といったご要望にお応えできるように、デモ機貸し出しを行っております。様々な機種をご用意。圧力、水量などその現場に対応した機械をご用意致します。

※デモのご用意ができない場合もございます。

※レンタルは現在やっておりません。

修理・サービス体制

全国にある営業所、サービス網を駆使した的確、迅速なサービス体制の提供。

お客様の現場を第一に考え、簡単な部品交換を行えるようにする部品供給の仕組みもあります。

▼洗浄展



チラシ作成

セールチラシや展示会用チラシを作成します

▼マルテ祭



海外事業

Overseas trade

世界一を目指しているSEIWAでは近い将来、いっそう充実させていく部署です。

海外貿易

インターネットなどで新しく使えるようなパーツを探し、輸入したり、逆に外国から見積り依頼を受け輸出したり、または輸出入に関する書類を作成したりと今、多くの海外企業と連絡・やり取りをしています。

▼韓国での展示会【イノテックショー】



また、海外での取引先を増やすため、海外の展示会に出展します。2005年には韓国で行われた大規模な展示会「イノテックショー」に出展しました。2007年には中国の広州の展示会にも参加しました。

▼取引先の方が来社されることも



海外取引先の方が、来社して直接交渉されることもあります。語学力・製品知識・交渉力が試される場面です。

その他、海外向けのカatalogを翻訳したり、海外からの問い合わせ電話に対応したり、貿易担当者の仕事は多岐にわたります。

新規開拓

大使館やJETROなどで外国の輸入商社やディーラーを探し、そこにメールや電話などでアプローチ、資料を送付して新たな市場を開拓します。

生産技術

Technology

お客様の要望を聞き企画を立て、開発設計と連携で製品を形にします。品質には誇りを持っています。

製造

メーカーとして、この部門が大切であることは言うまでもありません。熟練技術者が、品質に誇りと責任感を持って製品を製造しています。チームワークを特に大切にしています。

▼吹付ポンプ生産ライン在庫切れを起こさないよう、気を配りながら生産しています。



▼熟練技術者による組立



資料整理

セイワ内で一番製品を熟知しているのが技術担当者。ですから他の人がお客様の質問に答えられるよう資料を準備しています。

▼熟練技術者による電子ボードのテスト

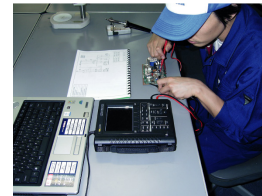

品質管理

Quality Control

安全と信頼の基本を作る部署です。安定した高品質の商品を供給する為に、厳格な対応で検査項目をクリアした商品を出荷しています。

品質検査

安定した高品質の商品を供給する為に、厳格な対応で検査項目をクリアした商品を出荷しています。会社の信頼に関わるとても重要な仕事です。

▼顕微部品確認
小さな部品だからこそ、細かいミスを見逃しません。



製造検査指導



作業標準書

作業標準書とは、作業工程を順を追って整理したものです。これにより、誰が製造しても高品質の製品が作れる仕組みを確立します。また、作業手順を判りやすい図で表したフローチャートも利用します。

▼作業標準書

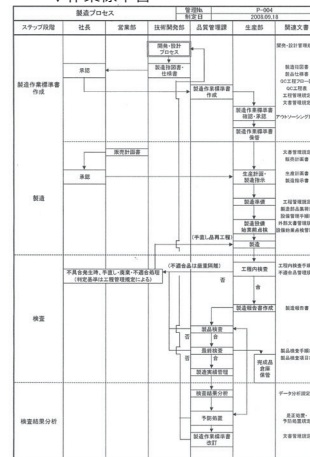

一極集中だからできる、お客満足の実現

SEIWAの全ての業務が一極集中しているからこそ、どんなお問合わせにも窓口一つで迅速・的確にお答えできます。どんな部署も揃っています。



工場一極集中でお客様に迅速・的確な対応をご提供します

携帯ユーザーの皆様へ

コレと同じモノが
欲しいけど、
製品名わかんないや…



そんな時は…

携帯でカンタン! 写真で問合わせ!!

メールアドレスをお持ちでない方は

携帯電話をお求めになった
販売店にご依頼頂ければ、
すぐに作成できます。

他にもこんな時に、
メール問合わせが役立ちます

- 機械トラブルの相談
- 発送・納期問合わせ
- 修理問合わせ
- 技術的なご質問/その他

1

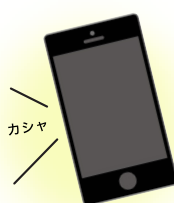

携帯のカメラで
製品を撮影します。

- 製品名のわからない
機械・付属品・部品等
- 故障部分の説明にも

2

問合わせQRコード ▶

質問事項と製品画像を
メールで送る
※事情により、即対応できない
場合もあります

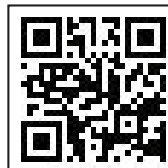

問合わせメールアドレス

support@seiwa.com

3

セイワからの回答が
メールで届く。



メールアドレスのご提供について

弊社では、お客様に定期的な情報提供をしております。セール案内、新商品情報、メンテナンス情報などをいち早く配信させていただきます。又、分解図、カタログ、動画などのデータのやり取りも非常に有効となっております。

- ・御社名:
- ・ご担当者様名:
- ・連絡先:
- ・メールアドレス:

を **support@seiwa.com** にお送りください。

LINEでも情報提供しております!



LINEへの友達追加で

- LINE 限定! のセール情報 ▶ がいち早く入手可能!
- 新製品情報、お役立ち情報

友達追加の方法は
下記の2通り

A

QRコードから友達追加



B

ID 検索から友達追加

LINE 内の「友達追加」

ID/ 電話番号から

ID **seiwa_staff** を入力

※LINEは情報提供のみとなります。直接のやり取りは、メール、もしくはお電話でお願いいたします。



機械に貼れる 貴社名入りステッカー 格安で作成します！



■丈夫な耐水ステッカーです。

塗装機、洗浄機、車輛に貼って盗難防止や広告に。水濡れに強く、日光による退色もしにくい高品質なステッカーです。

■印字内容は自由! 色や配置もお好みで。

社名・住所・電話からキャッチフレーズまで好きな内容をご指定ください。ロゴマークも入れられます。

■小ロットを格安で。

小ロットに適した印刷機を使用。少ない枚数(※)を低価格で作成いたします。

※500枚以上は専門業者の方が安価なことがあります。

A



B



C



D



E



F



G



H



I



上記サンプル以外にも自由にデザインが可能です。価格・詳細は右記をご覧ください。

『ステッカー申込書』にご記入の上、ファックスにて送信下さい。

ステッカー申込書

ステッカーのお申込は、下欄にご記入の上、ファックスにてご送信下さい。

会社名			ご担当者	
ご住所	〒			
TEL			FAX	

ステッカー	サイズ	定型タイプ	購入セット数	<p>ステッカーは、代引きの宅配便でお送りいたします</p> <p>商品価格に加え下記が別途かかります</p> <ul style="list-style-type: none"> ●フリータイプの場合 定型タイプの料金に加え、作成料5,500円がかかります。 ●消費税 ●送料 合計価格が6万円未満の場合、一律1,000円(税別)です。 ※6万円以上は弊社負担です。 ●代引き手数料 一律1,000円
	大 (18cm×27cm)	5枚セット 499401 4,900円	セット	
		100枚セット 499402 33,000円	セット	
	中 (8cm×12cm)	8枚セット 499403 5,500円	セット	
		100枚セット 499404 22,000円	セット	
	小 (4cm×6cm)	16枚セット 499405 3,800円	セット	
100枚セット 499406 8,800円		セット		

① <input type="checkbox"/> 定型タイプ	② <input type="checkbox"/> フリータイプ															
<p>●デザインサンプル番号(1つお選び下さい) A B C D E F G H I</p> <p>●ステッカー記載事項 会社名.....(入れる・入れない) 住所.....(入れる・入れない) 電話.....(入れる・入れない) FAX.....(入れる・入れない)</p> <p>■フォントを指定できます</p> <table border="1"> <tr> <th>字 体</th> <th>字体見本</th> <th>チェック欄</th> </tr> <tr> <td>ゴシック体</td> <td>あいうえお 精和</td> <td></td> </tr> <tr> <td>明朝体</td> <td>あいうえお 精和</td> <td></td> </tr> <tr> <td>ロゴジー</td> <td>あいうえお 精和</td> <td></td> </tr> <tr> <td>勘亭流</td> <td>あいうえお 精和</td> <td></td> </tr> </table> <p>■文字・線・背景の色を指定できます</p> <p>色 黒 白 赤 青 黄 緑 紺 空 橙</p> <p>例 </p>	字 体	字体見本	チェック欄	ゴシック体	あいうえお 精和		明朝体	あいうえお 精和		ロゴジー	あいうえお 精和		勘亭流	あいうえお 精和		<p>●別途作成料がかかります⇒5,500円 (499410) ※ロゴマーク・文字・配色等をご記入の上、FAXでお申込下さい。</p> <p>※ロゴマークご使用の場合は画像データをご用意ください。</p>
字 体	字体見本	チェック欄														
ゴシック体	あいうえお 精和															
明朝体	あいうえお 精和															
ロゴジー	あいうえお 精和															
勘亭流	あいうえお 精和															

ファックス送信先：03-3638-6921
 精和産業株式会社 企画部 東京都江東区大島5-12-7 TEL03-3638-6911



お客様に喜ばれるよう努めます
精和産業株式会社

■お問い合わせは

※掲載画像の無断転載・複製を一切禁じます
901023C (MA) 20000 2511 定価¥3,000 (税込価格)